

# Relatório Comparações internacionais

Julho 2017

**CEMEC**  
**Centro de Estudos do IBMEC**

**COMPARAÇÕES INTERNACIONAIS**

O objetivo deste relatório é apresentar alguns indicadores que permitam a comparação do desempenho econômico-financeiro do mercado de capitais de países pertencentes a Mercados Emergentes, Mercados Desenvolvidos e América Latina. Assim, são apresentados alguns dos principais indicadores relacionados ao mercado de capitais destes países, como o número de empresas listadas, volume negociado, capitalização e liquidez de mercado, bem como a evolução dos principais índices de bolsas.

Para o Brasil são apresentados dados mais detalhados sobre o mercado acionário, como o volume emitido por setor de atuação e por nível de governança corporativa das empresas, bem como a movimentação das pessoas físicas, investidores institucionais e estrangeiros na Bovespa.

As opiniões emitidas nesta publicação são de inteira e exclusiva responsabilidade dos autores, não exprimindo, necessariamente, o ponto de vista do Centro de Estudos de Mercado de Capitais, do IBMEC ou de qualquer de seus apoiadores. Todos os dados utilizados foram obtidos das fontes citadas e podem sofrer revisões. A publicação foi produzida com as informações existentes em Julho/2017.

Equipe Técnica:

Diretor: Carlos Antônio Rocca

Superintendente: Lauro Modesto Santos Jr.

Analistas: Marly Paes e Fernando M. Fumagalli

---

**\* Os métodos de cálculo dos indicadores de custo de capital próprio desenvolvidos pelo CEMEC são descritos nos TDI's CEMEC 02 e TDI CEMEC 10.**

- I. Ranking geral**
- II. Mercados Emergentes**
- III. Índices de Bolsa**

CEMEC  
Centro de Estudos do IBMEC

# Ranking Geral

# CEMEC

## Centro de Estudos do IBMEC

### CAPITALIZAÇÃO DE MERCADO (BILHÕES)

#### RANKING GERAL - Junho 2017 Fonte: WFE

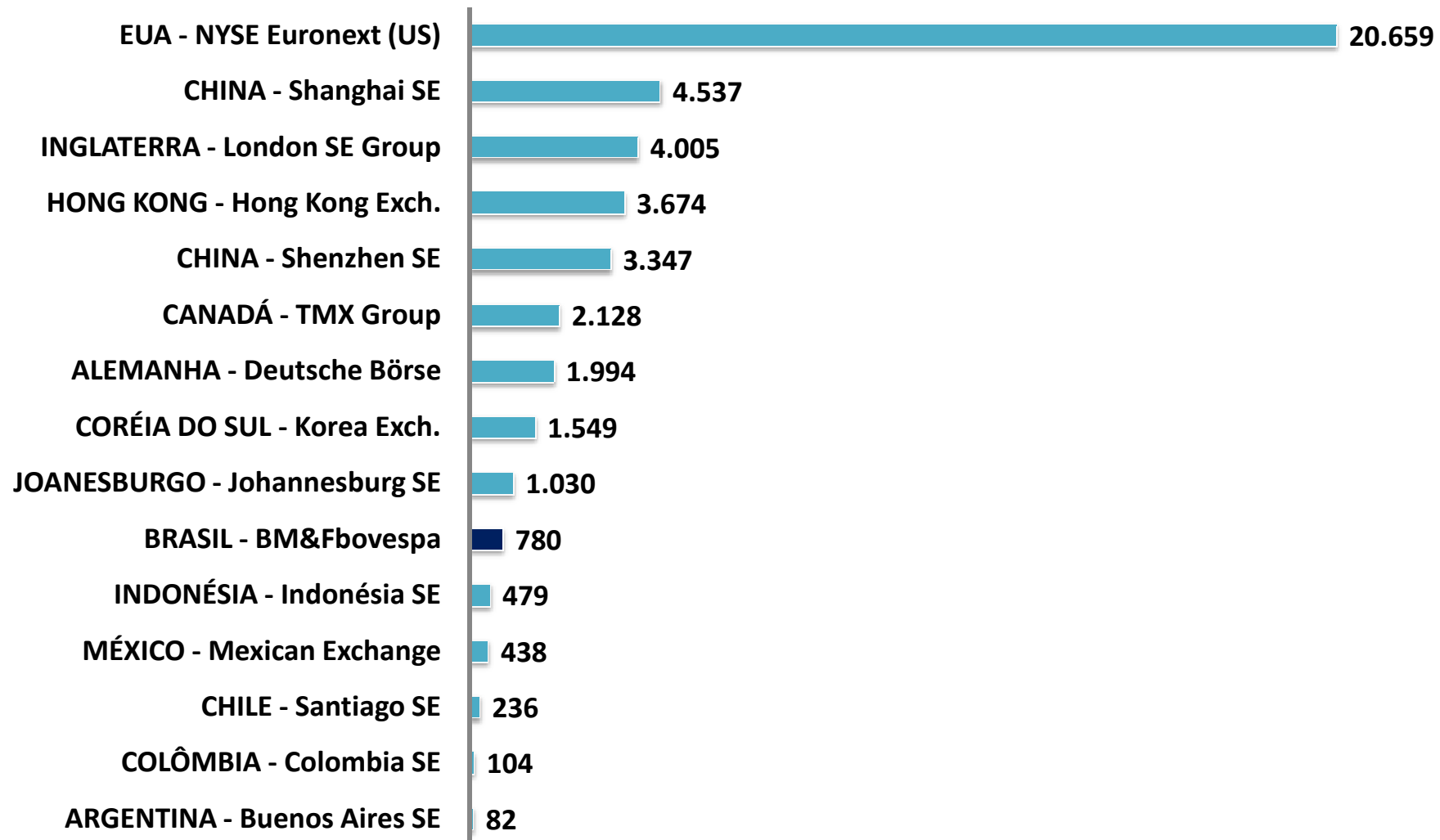

**CEMEC**  
**Centro de Estudos do IBMEC**

**NÚMERO DE EMPRESAS LISTADAS**  
**RANKING GERAL - Junho 2017 Fonte: WFE**

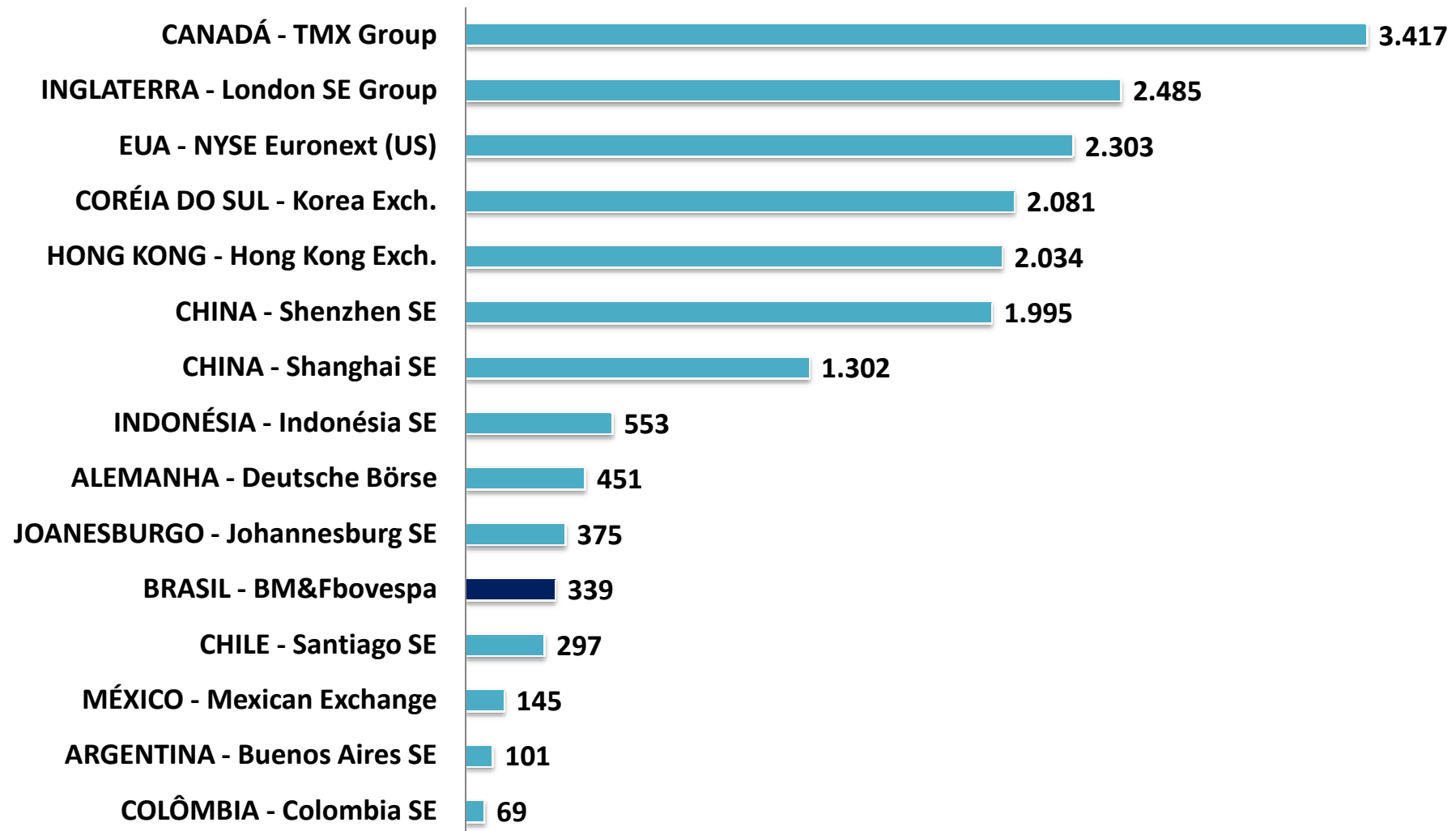

# CEMEC

## Centro de Estudos do IBMEC

### VOLUME NEGOCIADO (milhões US\$)

#### RANKING GERAL - Junho 2017 Fonte: WFE

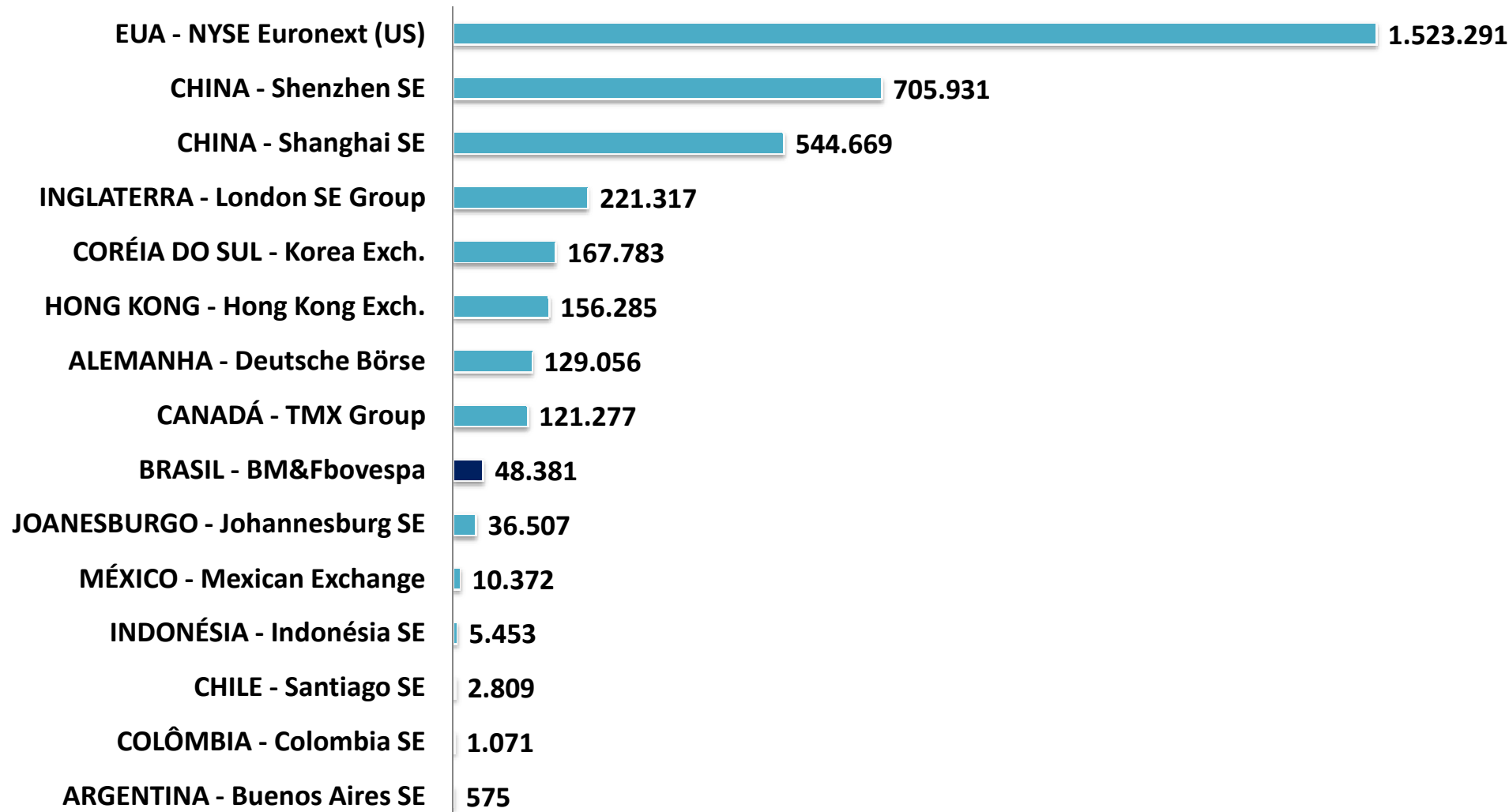

# CEMEC

## Centro de Estudos do IBMEC

### LIQUIDEZ DE MERCADO – Turnover (%) RANKING GERAL - Junho 2017 Fonte: WFE

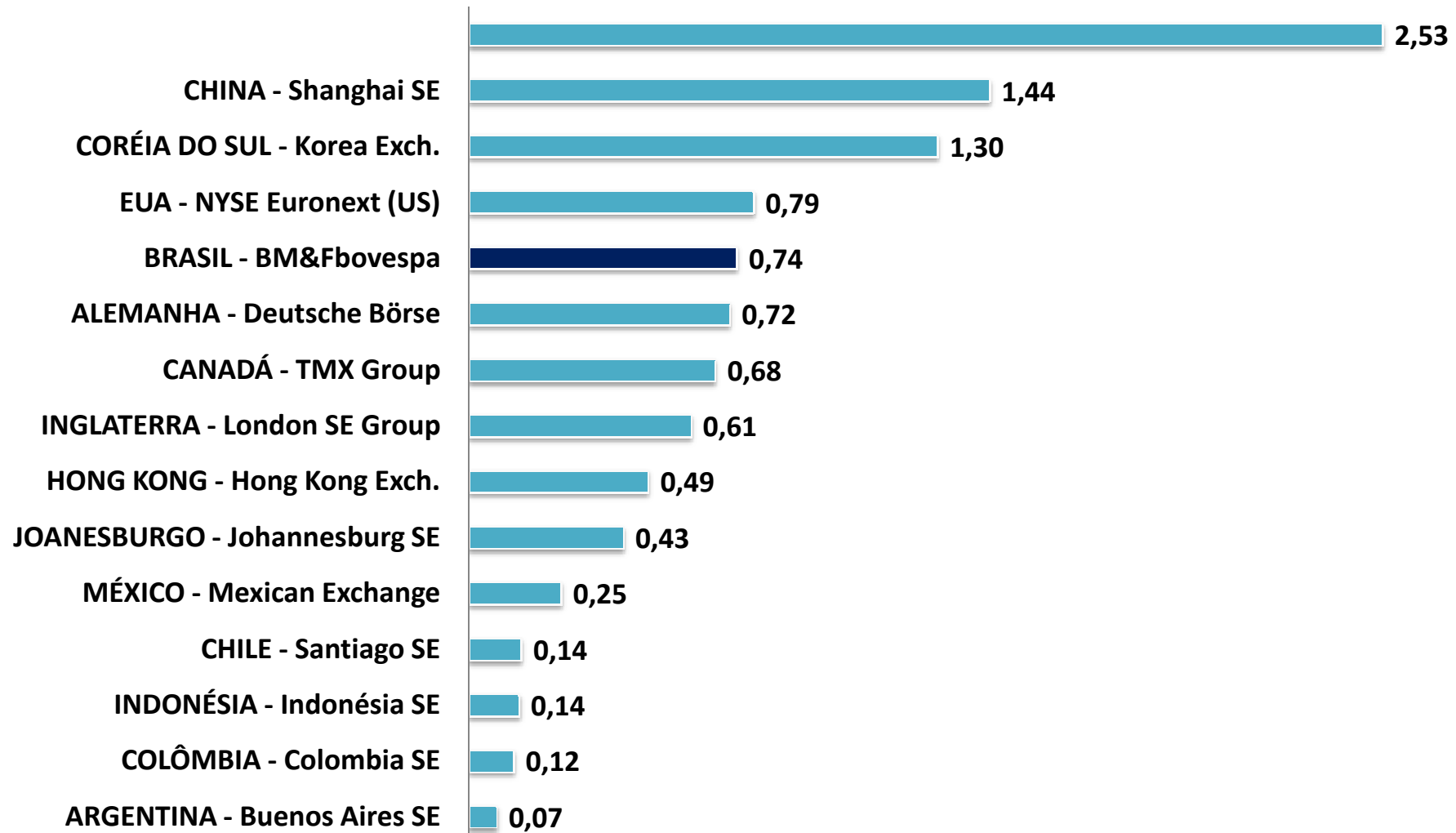



CEMEC  
Centro de Estudos do IBMEC

# Mercados Emergentes

**CEMEC**  
**Centro de Estudos do IBMEC**

**CAPITALIZAÇÃO DE MERCADO (bilhões US\$)**  
**MERCADOS EMERGENTES - Junho 2017**

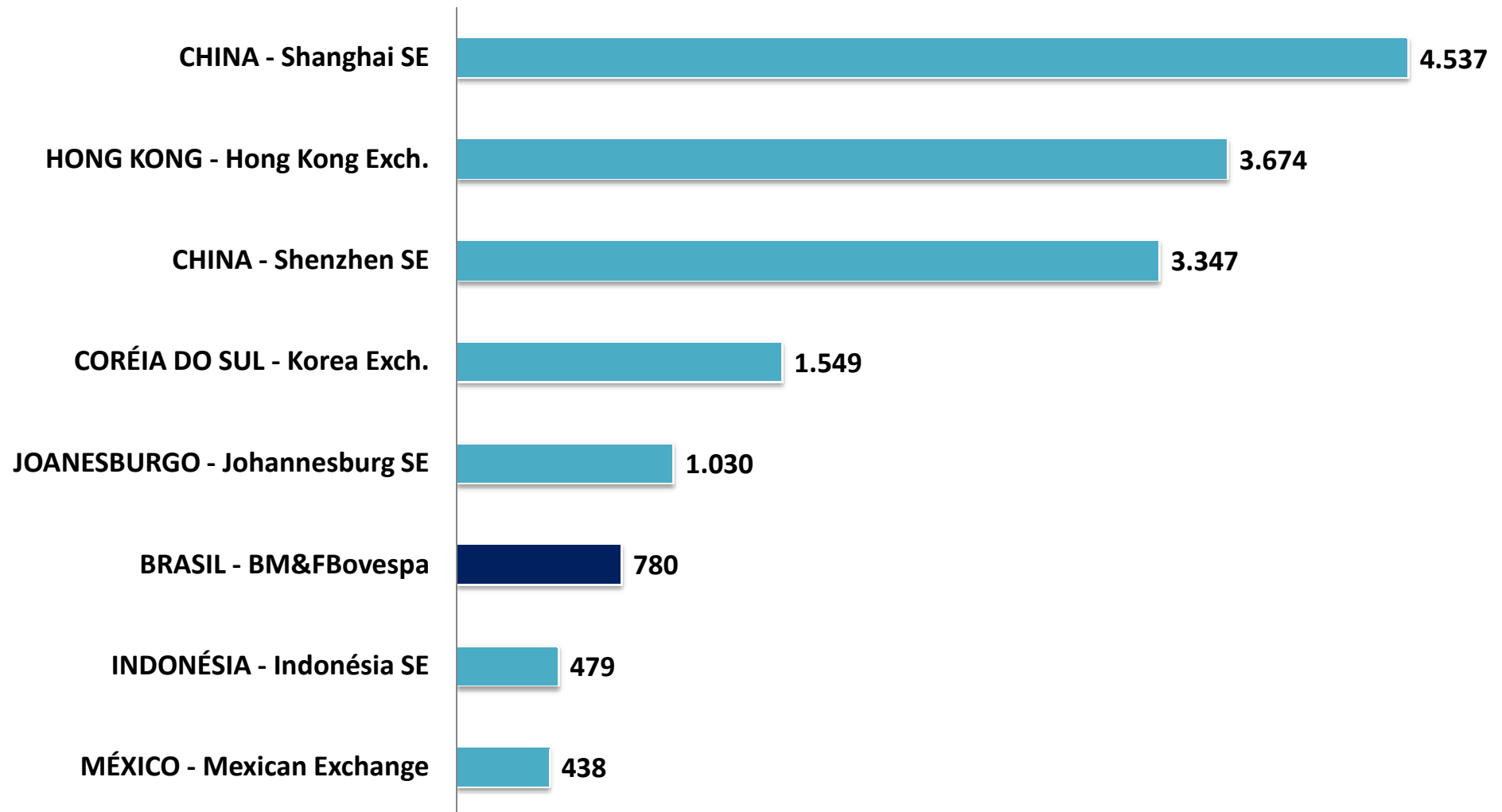

**CEMEC**  
**Centro de Estudos do IBMEC**

**NÚMERO DE EMPRESAS LISTADAS**  
**MERCADOS EMERGENTES - Junho 2017**

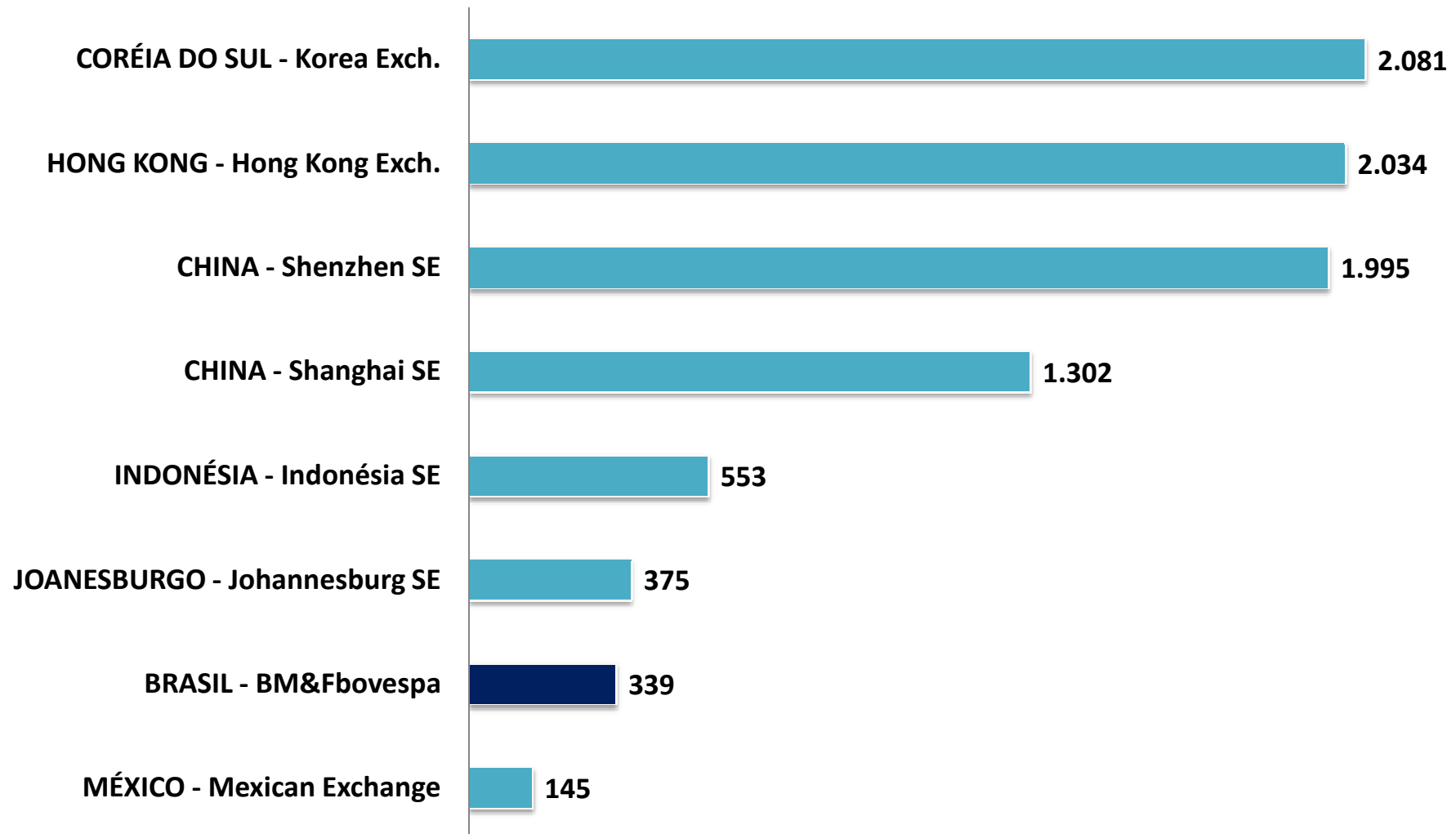

**CEMEC**  
**Centro de Estudos do IBMEC**

**VOLUME NEGOCIADO (milhões US\$)**  
**MERCADOS EMERGENTES - Junho 2017**

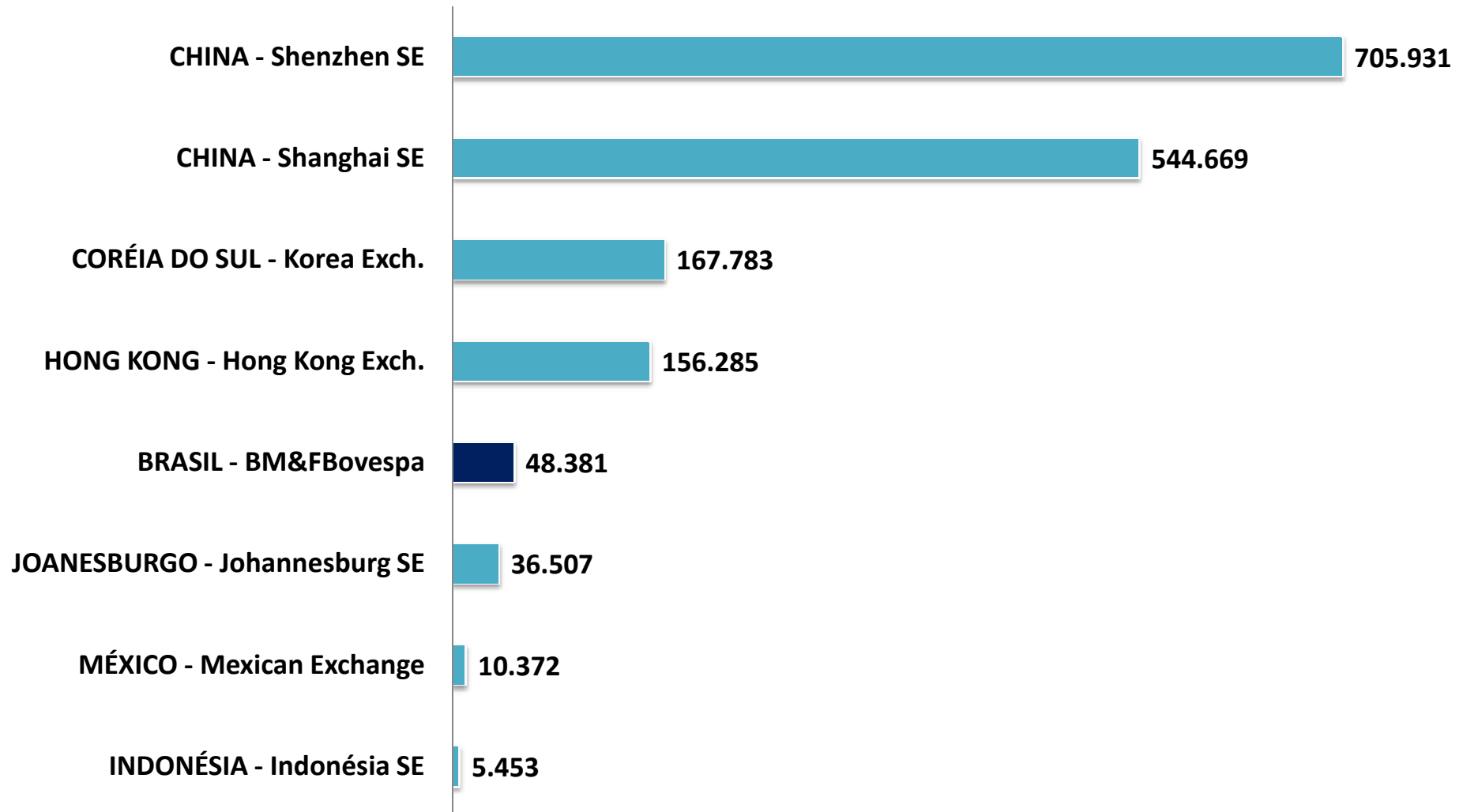

**CEMEC**  
**Centro de Estudos do IBMEC**

**LIQUIDEZ DE MERCADO – Turnover (%)**  
**MERCADOS EMERGENTES - Junho 2017**

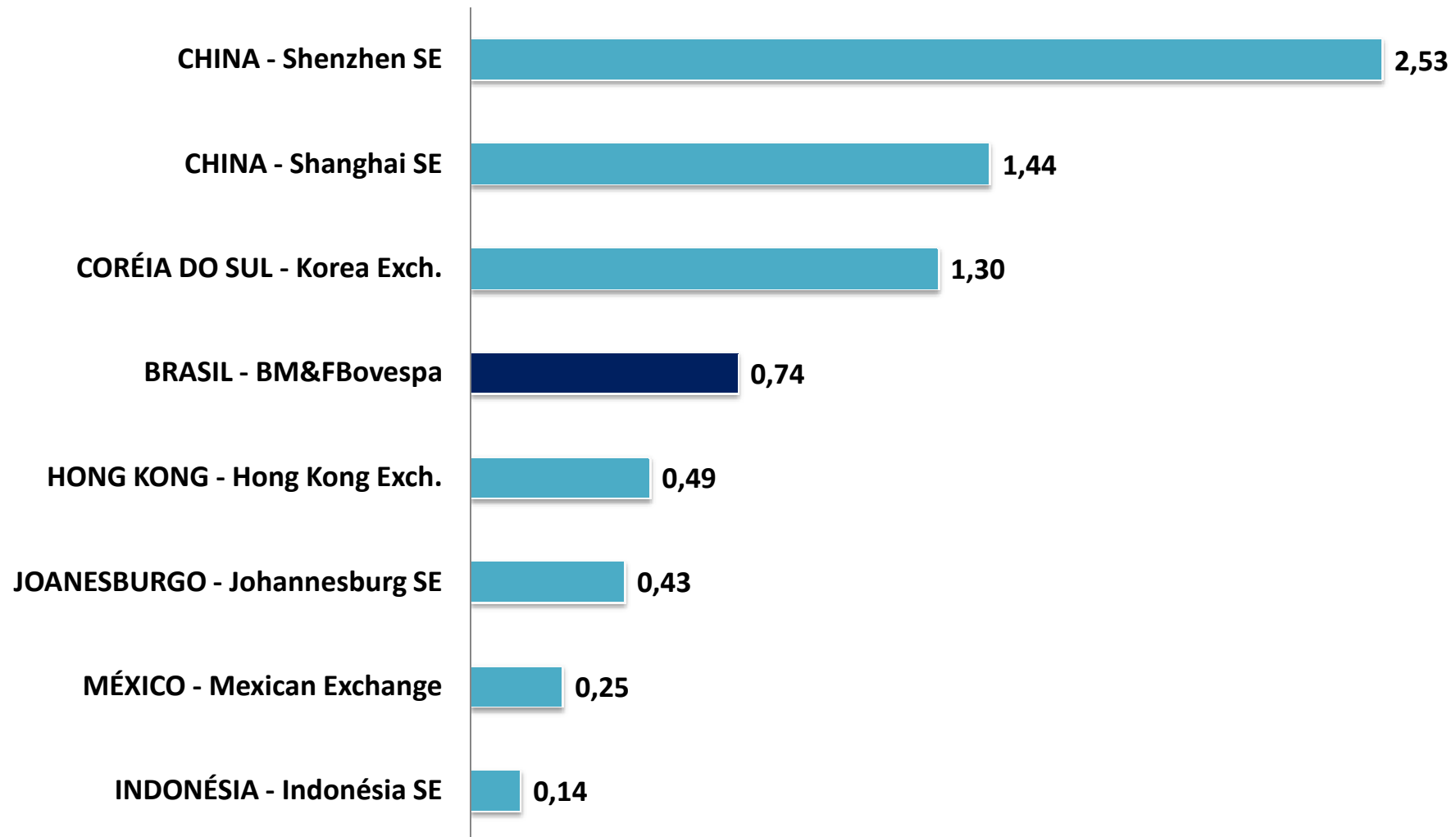

CEMEC  
Centro de Estudos do IBMEC

# Índices de Bolsa

# CEMEC

## Centro de Estudos do IBMEC

### Evolução dos Principais Índices de Bolsa

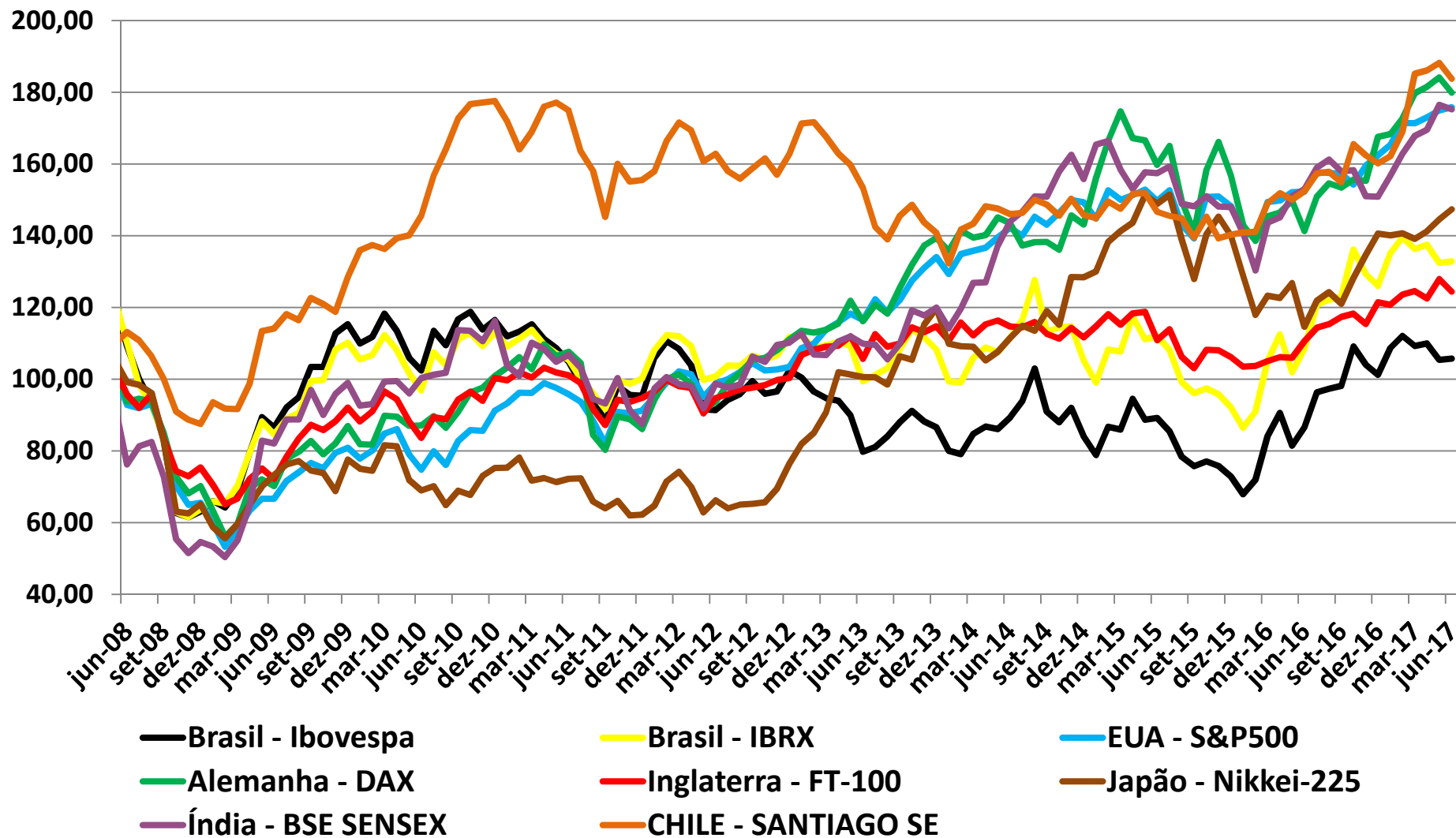

## **Variação dos principais índices de bolsa - Junho 2017**

| <b>Variação</b>            | <b>Últimos 12 meses</b> | <b>No Mês</b> |
|----------------------------|-------------------------|---------------|
| <b>Brasil - Ibovespa</b>   | <b>9,76%</b>            | <b>0,30%</b>  |
| <b>Brasil - IBRX</b>       | <b>9,95%</b>            | <b>0,30%</b>  |
| <b>EUA - S&amp;P500</b>    | <b>11,49%</b>           | <b>0,48%</b>  |
| <b>Alemanha - DAX</b>      | <b>19,23%</b>           | <b>-2,30%</b> |
| <b>Inglaterra - FT-100</b> | <b>8,75%</b>            | <b>-2,76%</b> |
| <b>Japão - Nikkei-225</b>  | <b>20,91%</b>           | <b>1,95%</b>  |
| <b>Índia - BSE SENSEX</b>  | <b>10,23%</b>           | <b>-0,72%</b> |
| <b>Chile – Santiago SE</b> | <b>16,79%</b>           | <b>-2,33%</b> |



# CEMEC

## Centro de Estudos do IBMEC

### Evolução dos Principais Índices de Bolsa BASE(US\$)

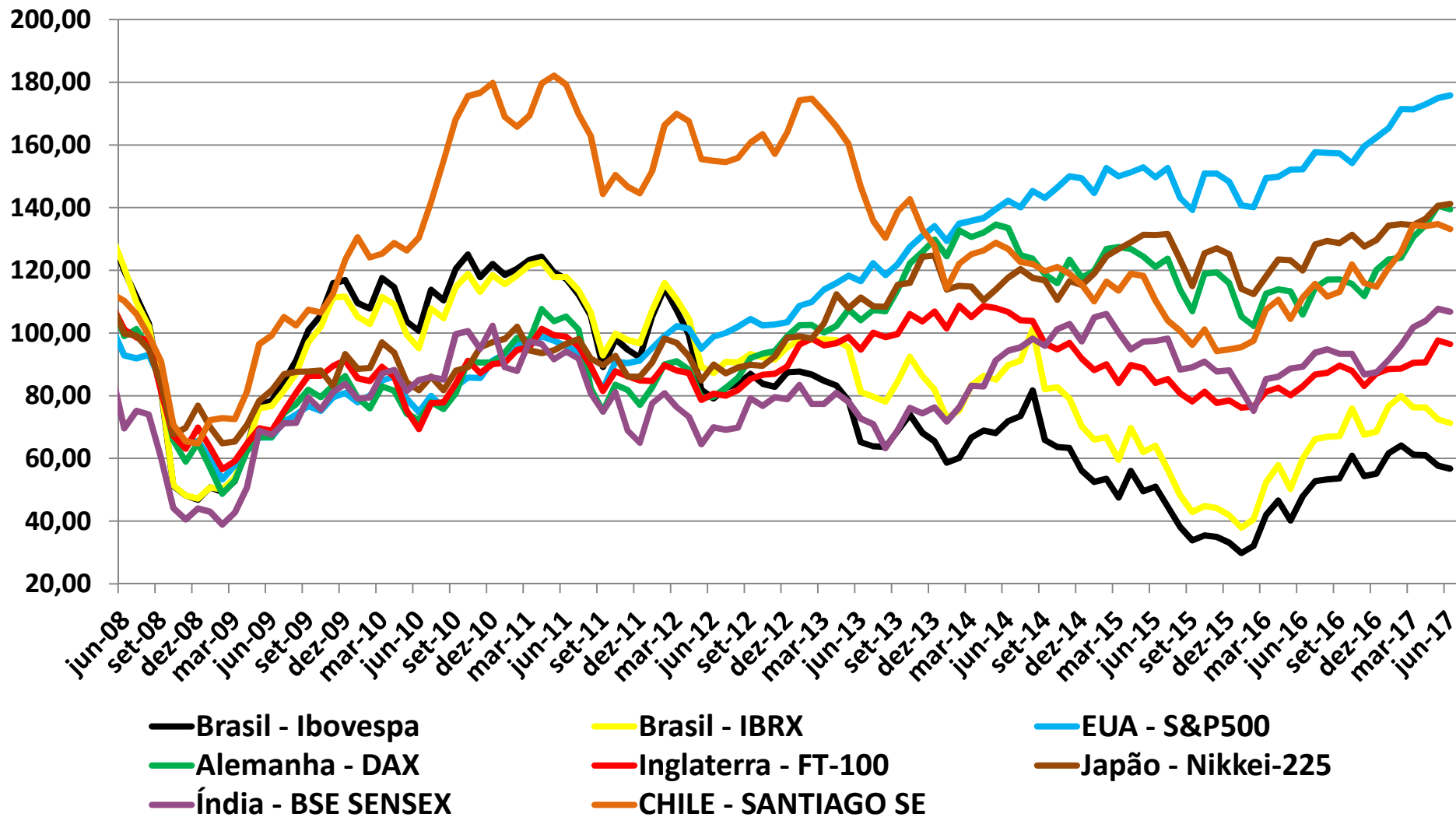

**CEMEC**  
**Centro de Estudos do IBMEC**

## **Variação dos Índices de Bolsa (US\$) - Junho 2017**

| <b>Variação</b>            | <b>Últimos 12 Meses</b> | <b>No Mês</b> |
|----------------------------|-------------------------|---------------|
| <b>Brasil - Ibovespa</b>   | <b>7,46%</b>            | <b>-1,65%</b> |
| <b>Brasil - IBRX</b>       | <b>7,65%</b>            | <b>-1,66%</b> |
| <b>EUA - S&amp;P500</b>    | <b>11,49%</b>           | <b>0,48%</b>  |
| <b>Alemanha - DAX</b>      | <b>21,81%</b>           | <b>-0,79%</b> |
| <b>Inglaterra - FT-100</b> | <b>11,11%</b>           | <b>-1,25%</b> |
| <b>Japão - Nikkei-225</b>  | <b>10,09%</b>           | <b>0,40%</b>  |
| <b>Índia - BSE SENSEX</b>  | <b>13,92%</b>           | <b>-0,89%</b> |
| <b>CHILE - SANTIAGO SE</b> | <b>15,13%</b>           | <b>-1,17%</b> |

## Evolução dos Índices de Bolsa Setoriais BOVESPA

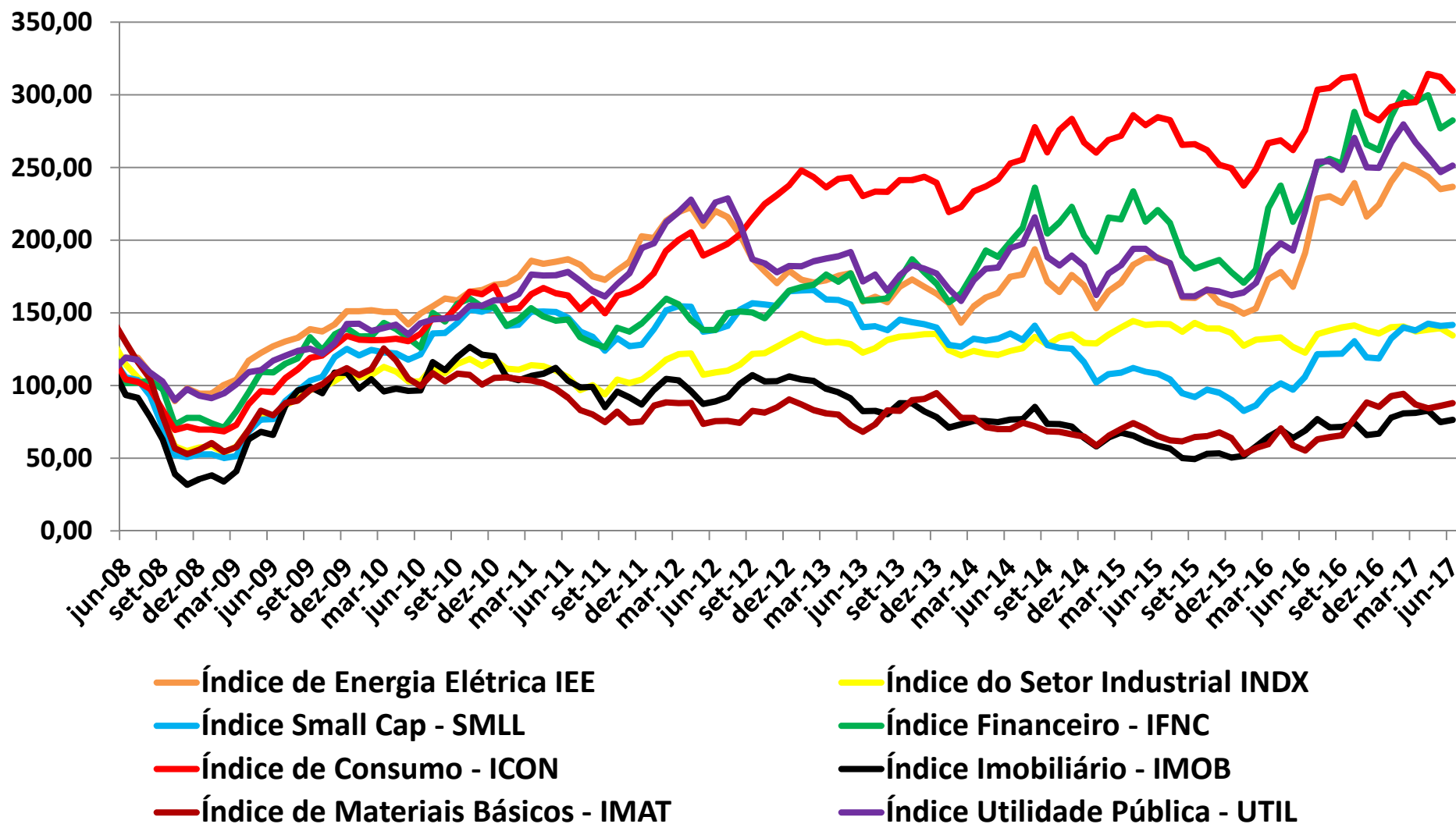

**CEMEC**  
**Centro de Estudos do IBMEC**

**Variação dos índices de bolsa setoriais - Junho 2017**

| <b>Variação</b>                           | <b>Últimos 12 Meses</b> | <b>No Mês</b> |
|---|-------------------------|---------------|
| <b>Índice de Energia Elétrica IEE</b>     | <b>3,53%</b>            | <b>0,69%</b>  |
| <b>Índice do Setor Industrial INDX</b>    | <b>-0,54%</b>           | <b>-3,59%</b> |
| <b>Índice Small Cap - SMLL</b>            | <b>16,53%</b>           | <b>0,39%</b>  |
| <b>Índice Financeiro - IFNC</b>           | <b>12,26%</b>           | <b>1,97%</b>  |
| <b>Índice de Consumo - ICON</b>           | <b>-0,21%</b>           | <b>-2,99%</b> |
| <b>Índice Imobiliário - IMOB</b>          | <b>-0,67%</b>           | <b>2,12%</b>  |
| <b>Índice de Materiais Básicos - IMAT</b> | <b>39,66%</b>           | <b>2,12%</b>  |
| <b>Índice Utilidade Pública - UTIL</b>    | <b>-1,02%</b>           | <b>1,78%</b>  |

**CEMEC**  
**Centro de Estudos do IBMEC**

**EMISSÕES PRIMARIAS DE AÇÕES**  
**ACUMULADO ÚLTIMOS 12 MESES**  
**Junho 2017**

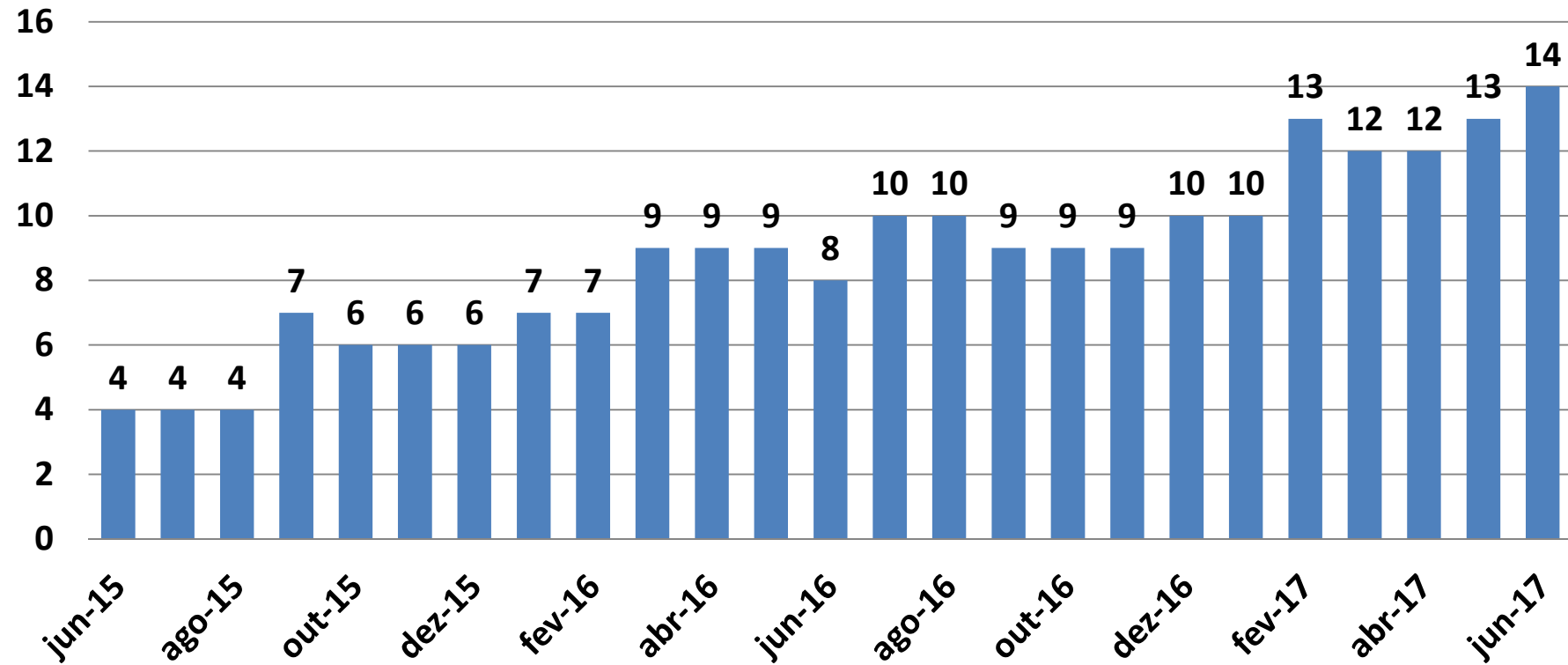

**EMISSÕES PRIMARIAS DE AÇÕES**  
**ACUMULADO ÚLTIMOS 12 MESES**  
**(Volume - Milhões R\$) Junho 2017**

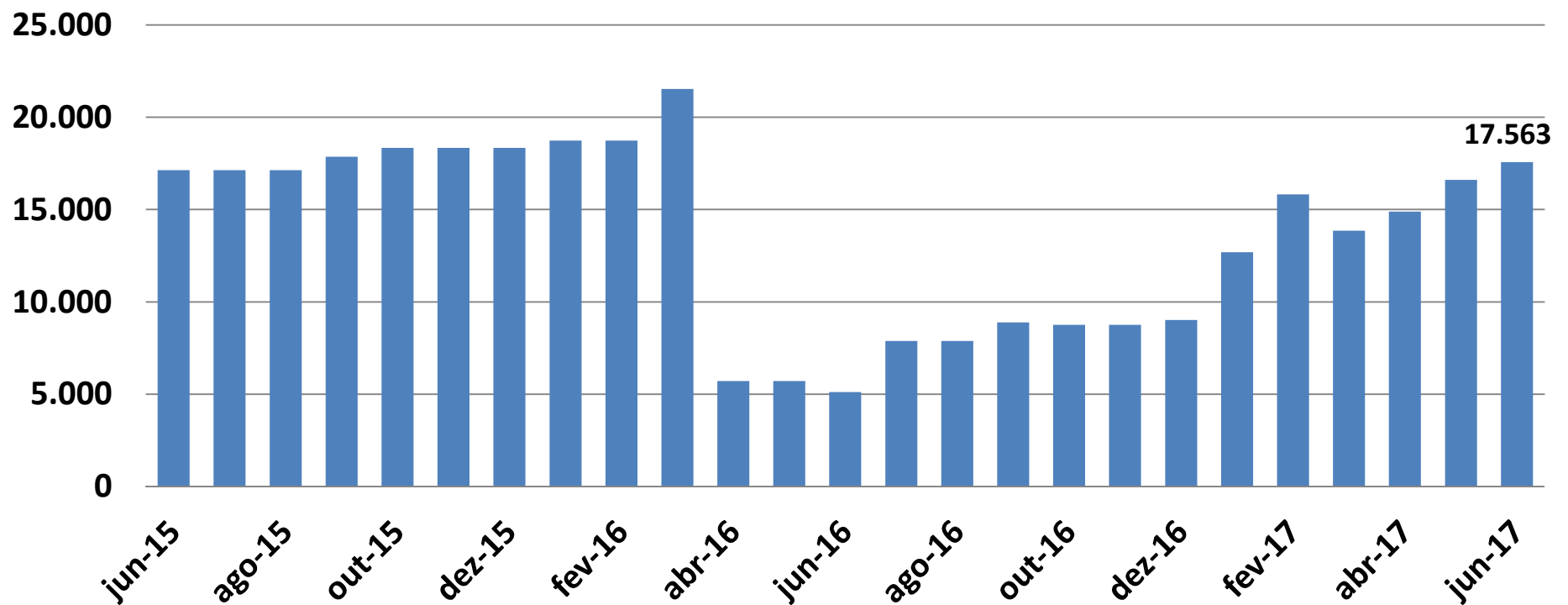

## Movimentação das Pessoas Físicas na Bovespa Junho - 2017

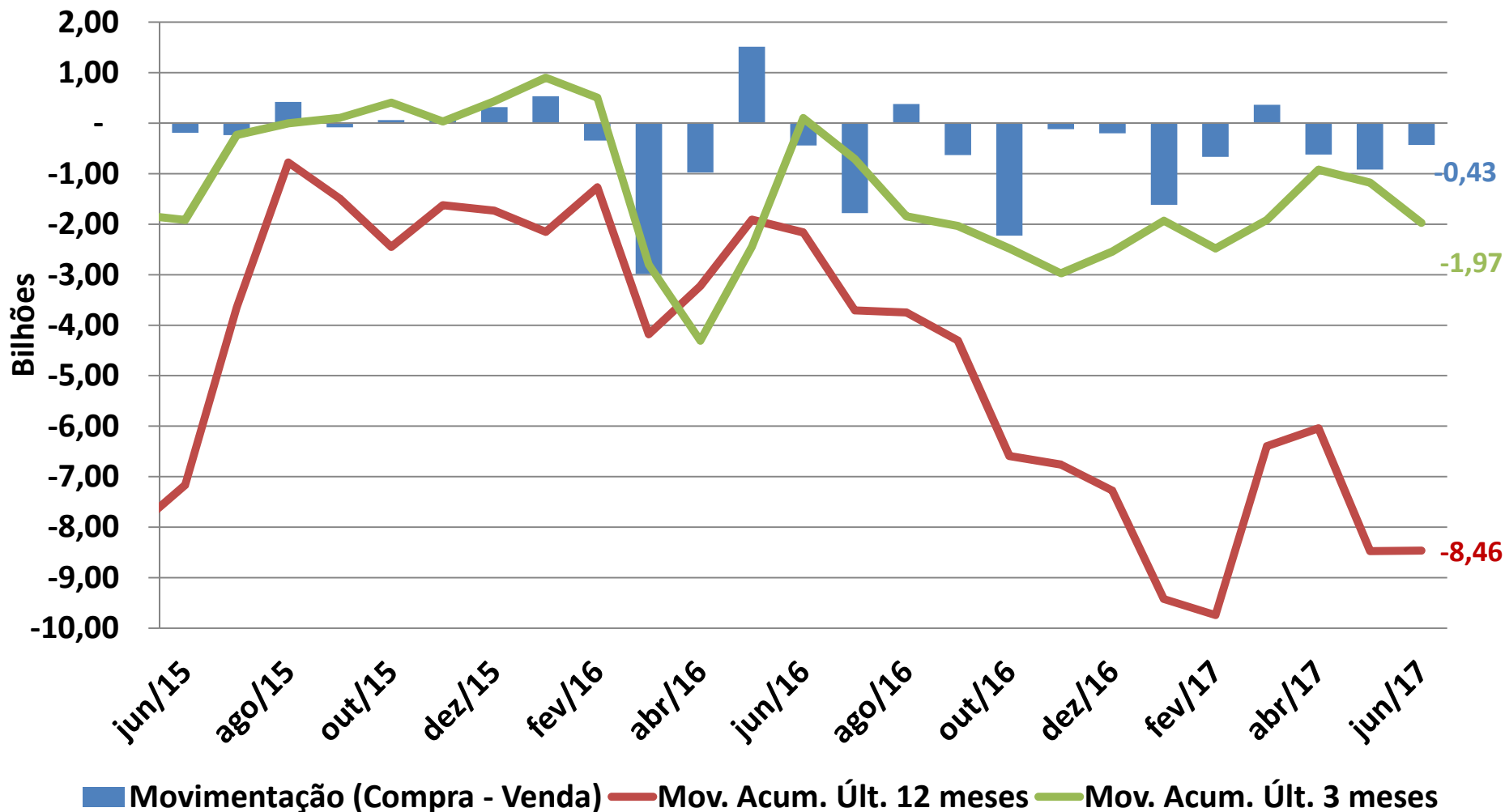

## Movimentação Investidores Estrangeiros na Bovespa - Junho 2017

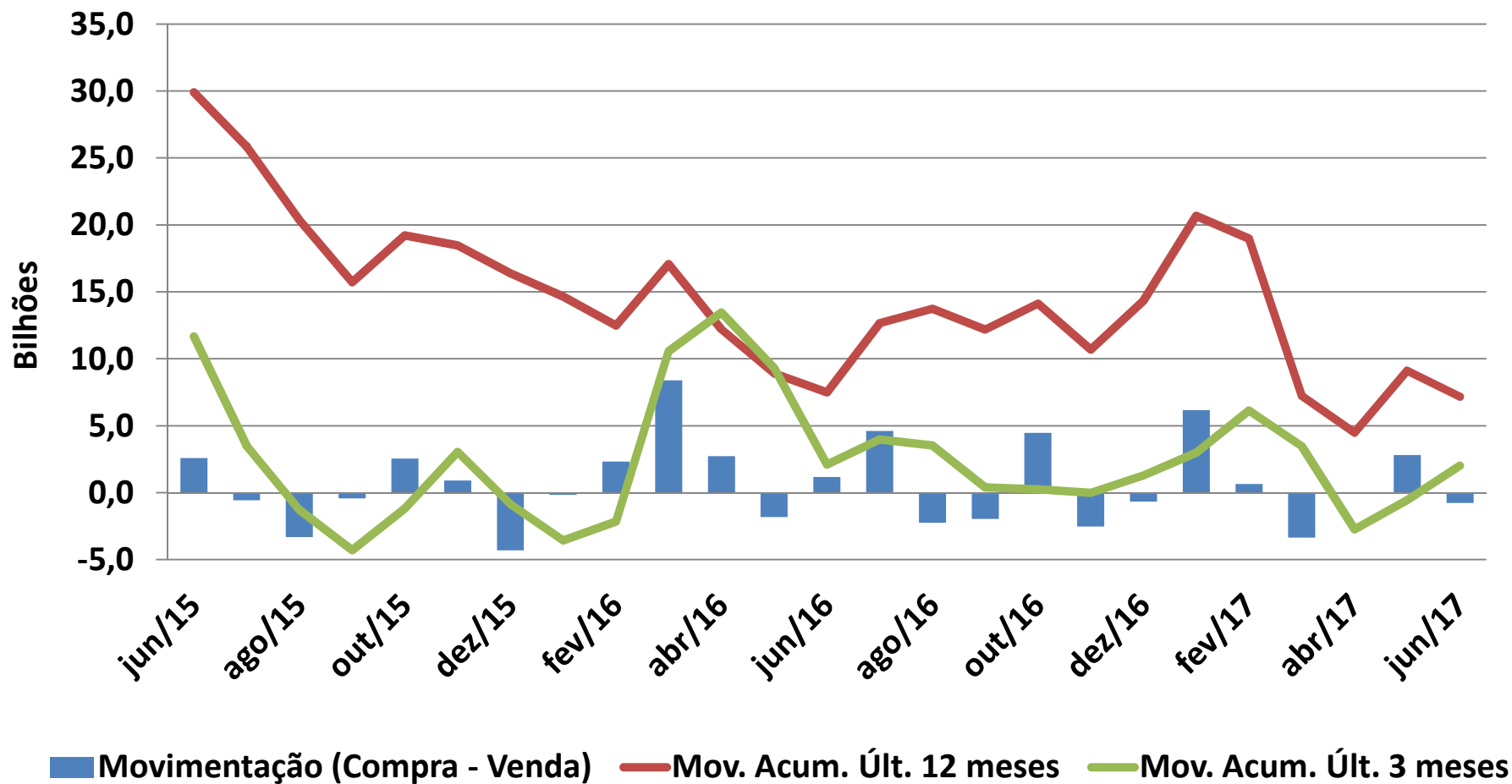



**CEMEC**  
**Centro de Estudos do IBMEC**

**Movimentação dos Investidores Institucionais na Bovespa - Junho 2017**

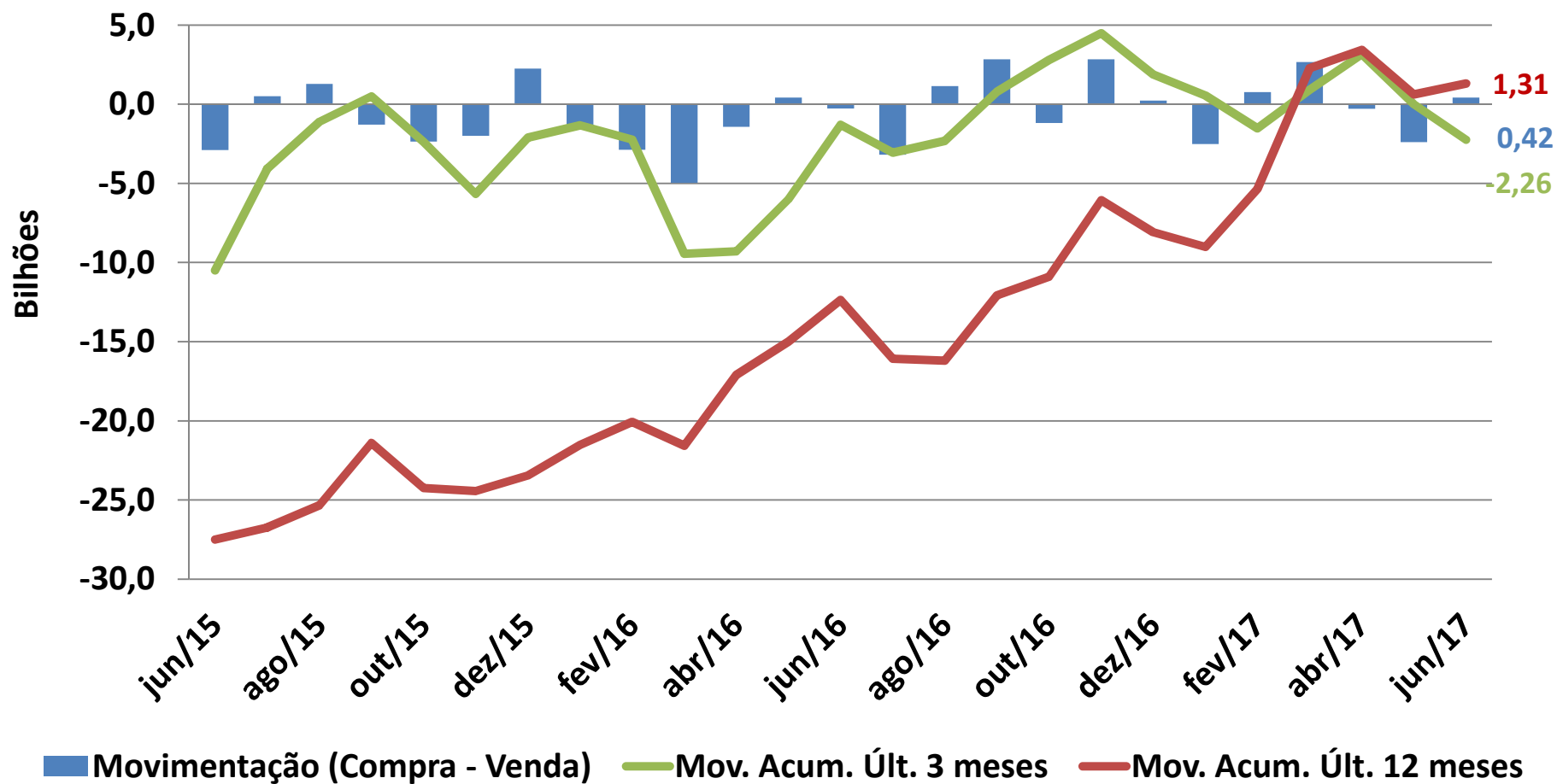

## Movimentação Empresas Públicas e Privadas na Bovespa Junho 2017

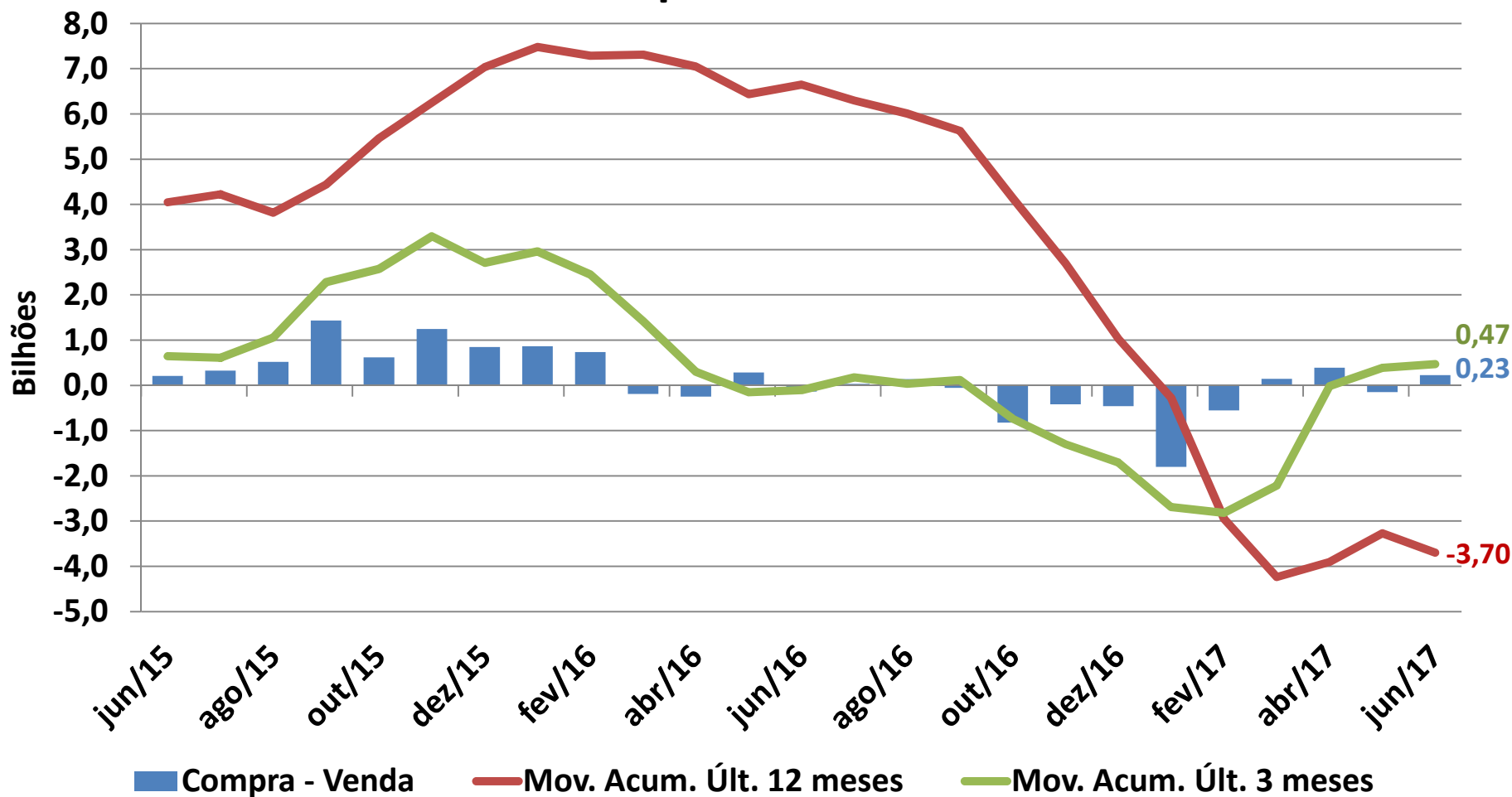

**CEMEC**  
**Centro de Estudos do IBMEC**

**e-mail:** marly.brito@fipe.org.br

**Fone:** +55 (11) 2184-5728

**<http://ibmec.org.br/centro-de-estudos-cemec/>**

---